

Användning av .mogrt

Innehåll

Vad är .mogrt?	3
Installation	4
Användning	6

Vad är .mogrt?

Motion Graphics Templates (.mogrt) är färdiga grafiska element där du enkelt kan byta färg och text på grafiken i ditt videoprojekt i Adobe Premiere Pro utan att behöva skapa elementen från grunden varje gång. De ser också till att grafiken sitter på sin rätta plats.

Det finns 4 olika .mogrt-filer för KTH:

1. Startplatta 1 rad (.mogrt-filen heter KTH_Title (1)_v1)
2. Startplatta 2 rader (.mogrt-filen heter KTH_Title (2)_v1)
3. Namnskyltar höger/vänster (.mogrt-filen heter KTH_Name_v1)
4. Slutplatta (.mogrt-filen heter KTH_End_v1)

1 Startplatta 1 rad

2 Startplatta 2 rader

3 Namnskyltar höger/vänster

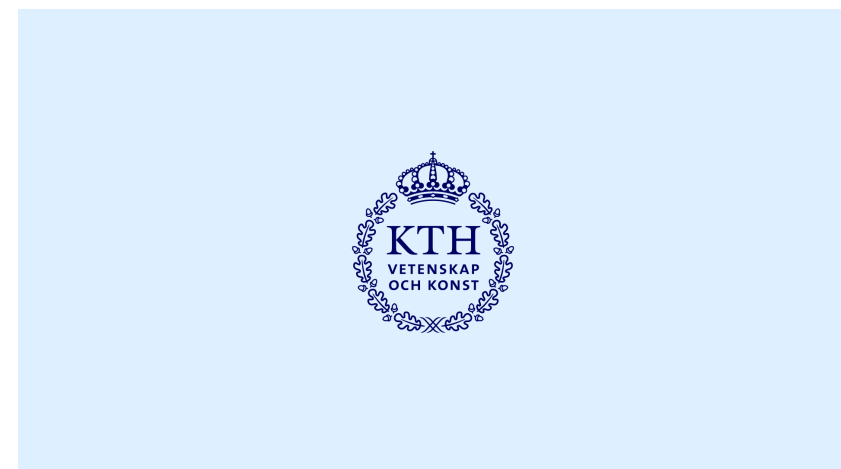

4 Slutplatta

Installation

.mogrt-filerna hittar du här:
[\[LÄNK\]](#)

Hur installerar man .mogrt i Adobe Premiere Pro?

Innan du kan installera .mogrt i Adobe Premiere behöver du ladda ned och zippa upp filen på din dator.

1. Starta Adobe Premiere Pro.
2. I Essential Graphics-fönstret: klicka på ikonen längst ned i högra hörnet och klicka på Install Motion Graphics Template.
3. Leta rätt på de .mogrt-filerna du vill installera och välj Open.
4. Nu ser du dina .mogrt-filer i Essential Graphics-fönstret under "Browse"-tabben.

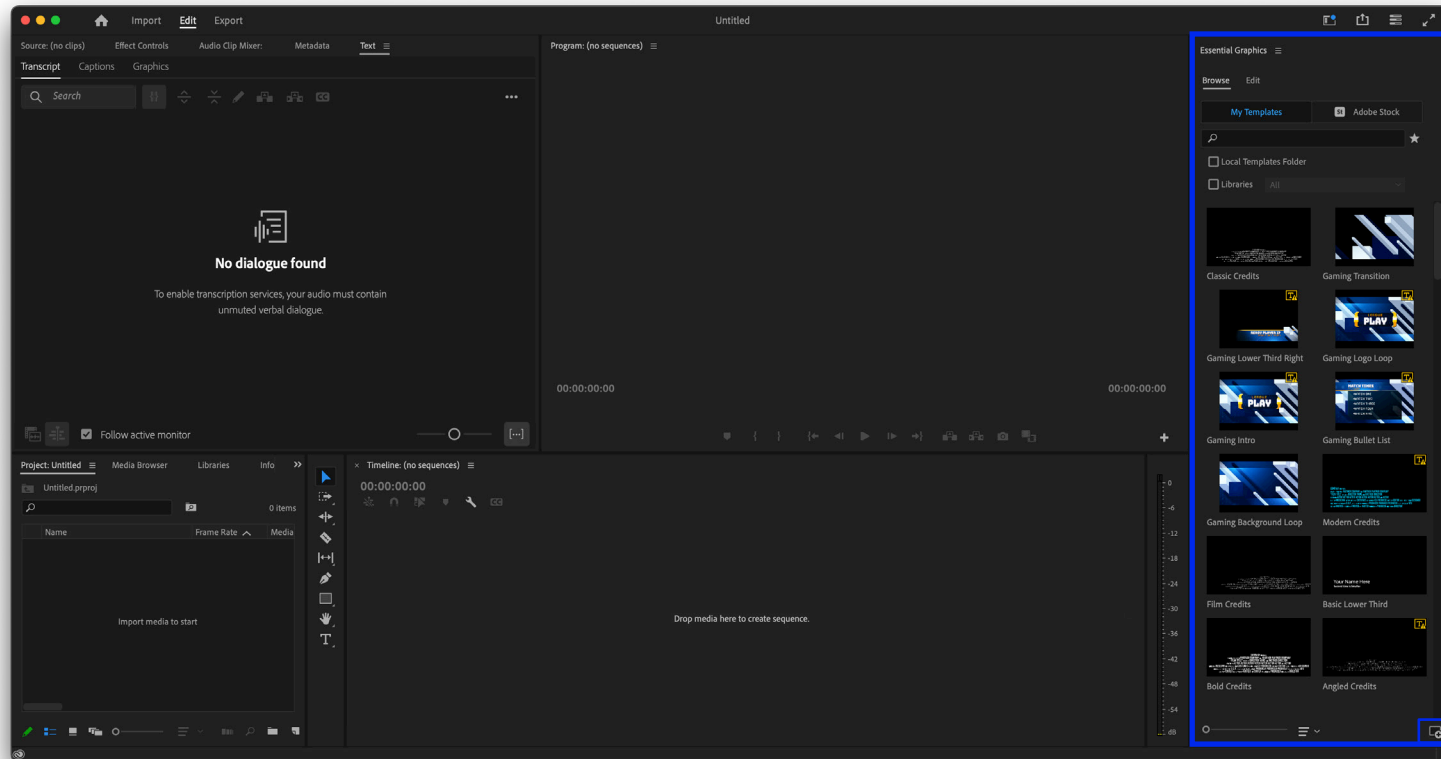

1. Essential Graphics-fönstret

2. Install Motion Graphics Template

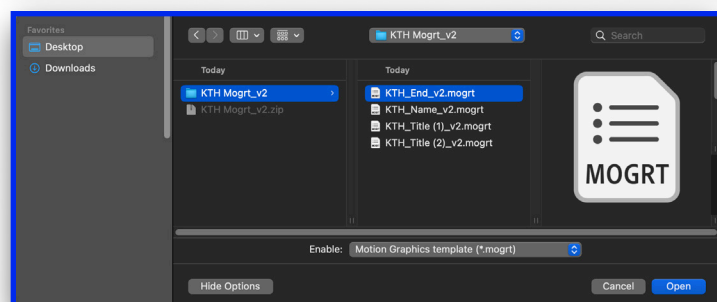

3. Leta rätt på dina upp-zippade filer och välj Open

Installation

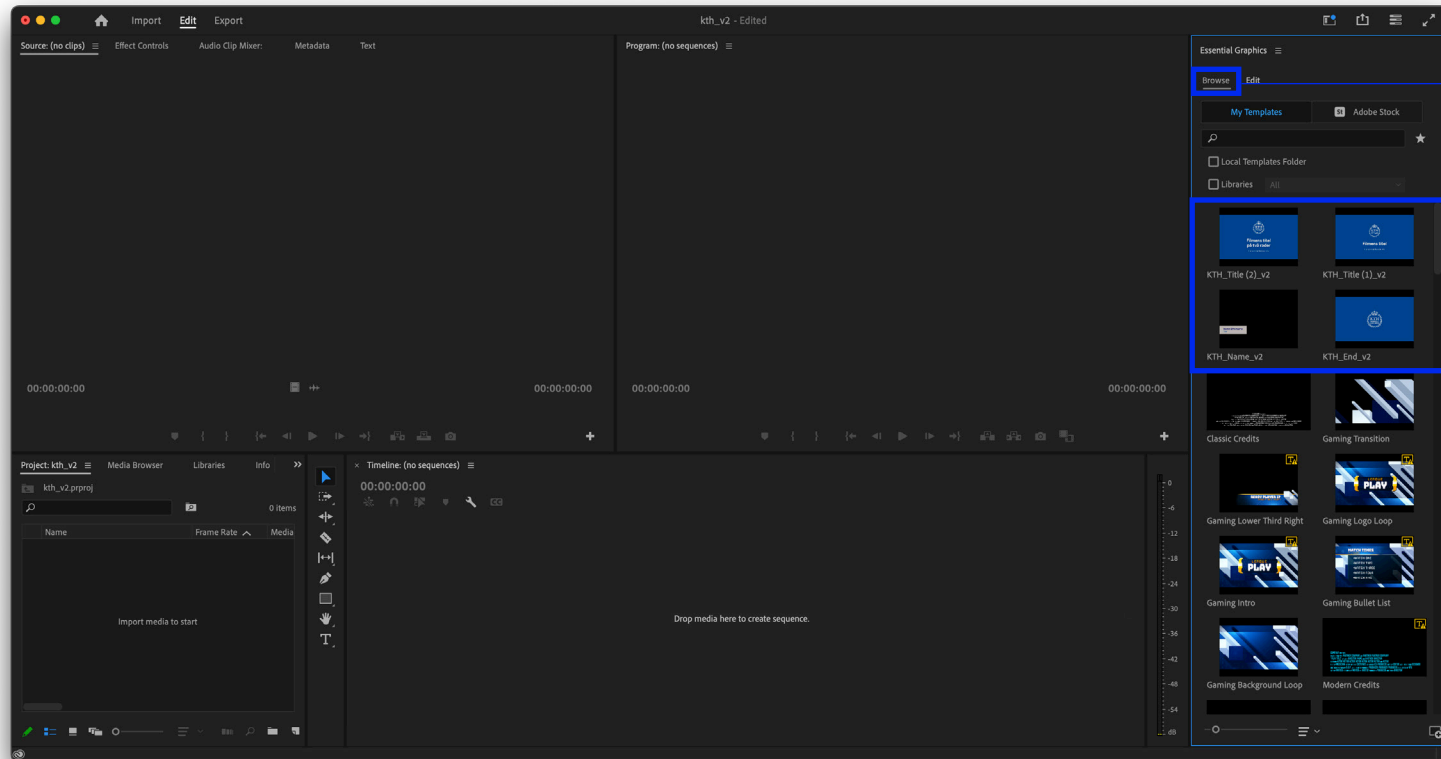

Browse tab

Dina nyinstallerade .mogrt-filer

Användning

Hur använder du .mogrt i ditt projekt?

Dra och släpp .mogrt-filen du vill använda från Essential Graphics-fönstret till tidslinjen i ditt projekt.

Du kan också dubbelklicka på .mogrt-filen i Essential Graphics-fönstret för att lägga till den i tidslinjen.

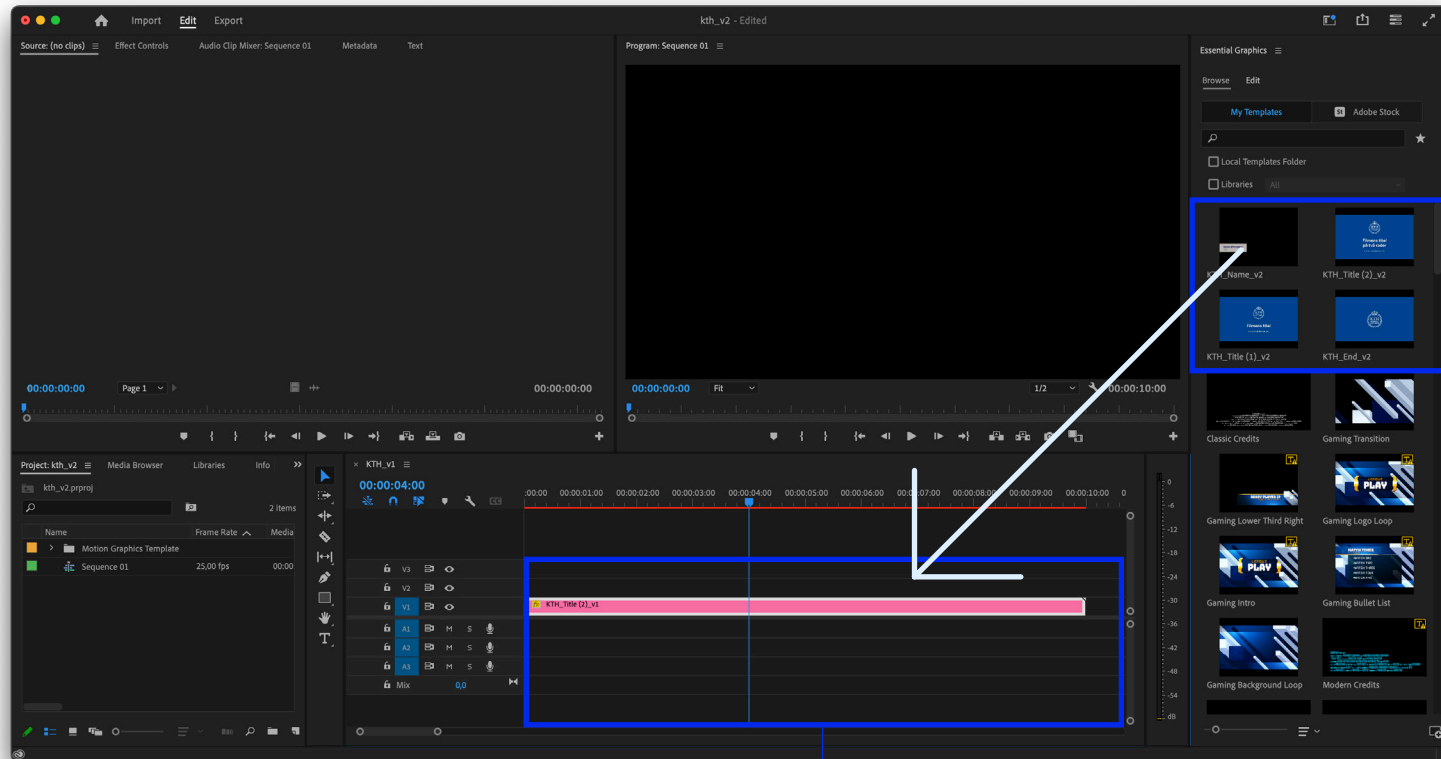

Dra och släpp eller dubbelklicka på .mogrt-filen du vill använda

Tidslinje

Användning

Redigera grafiken

Efter att ha lagt till .mogrt-filen i tidslinjen kan du anpassa den ytterligare genom att ändra dess egenskaper i "Edit"-tabben i Essential Graphics-fönstret: text, färg och i vissa fall på/av för olika element.

Startplatta (1 rad)

- Edit tab**: Points to the "Edit" tab in the Essential Graphics panel.
- Ändra färg på logotyp**: Points to the "Logo Colour" dropdown menu.
- Klicka och skriv för att ändra text**: Points to the "Text 1 line" text input field.
- Ändra färg på text**: Points to the "Colour" dropdown menu for the text.
- Tänd/släck extra-text**: Points to the "On/Off" checkbox for the "TEXT EXTRA" section.
- Klicka och skriv för att ändra extra-text**: Points to the "Text extra info" text input field.
- Ändra färg på text**: Points to the "Colour" dropdown menu for the extra text.
- Tänd/släck mönster**: Points to the "On/Off" checkbox for the "PATTERN" section.
- Ändra färg på mönster**: Points to the "Pattern Colour" dropdown menu.
- Tänd/släck bakgrundsplatta**: Points to the "On/Off" checkbox for the "BG" section.
- Ändra färg på bakgrundsplatta**: Points to the "BG Colour" dropdown menu.

Användning

Redigera grafiken

Startplatta (2 rader)

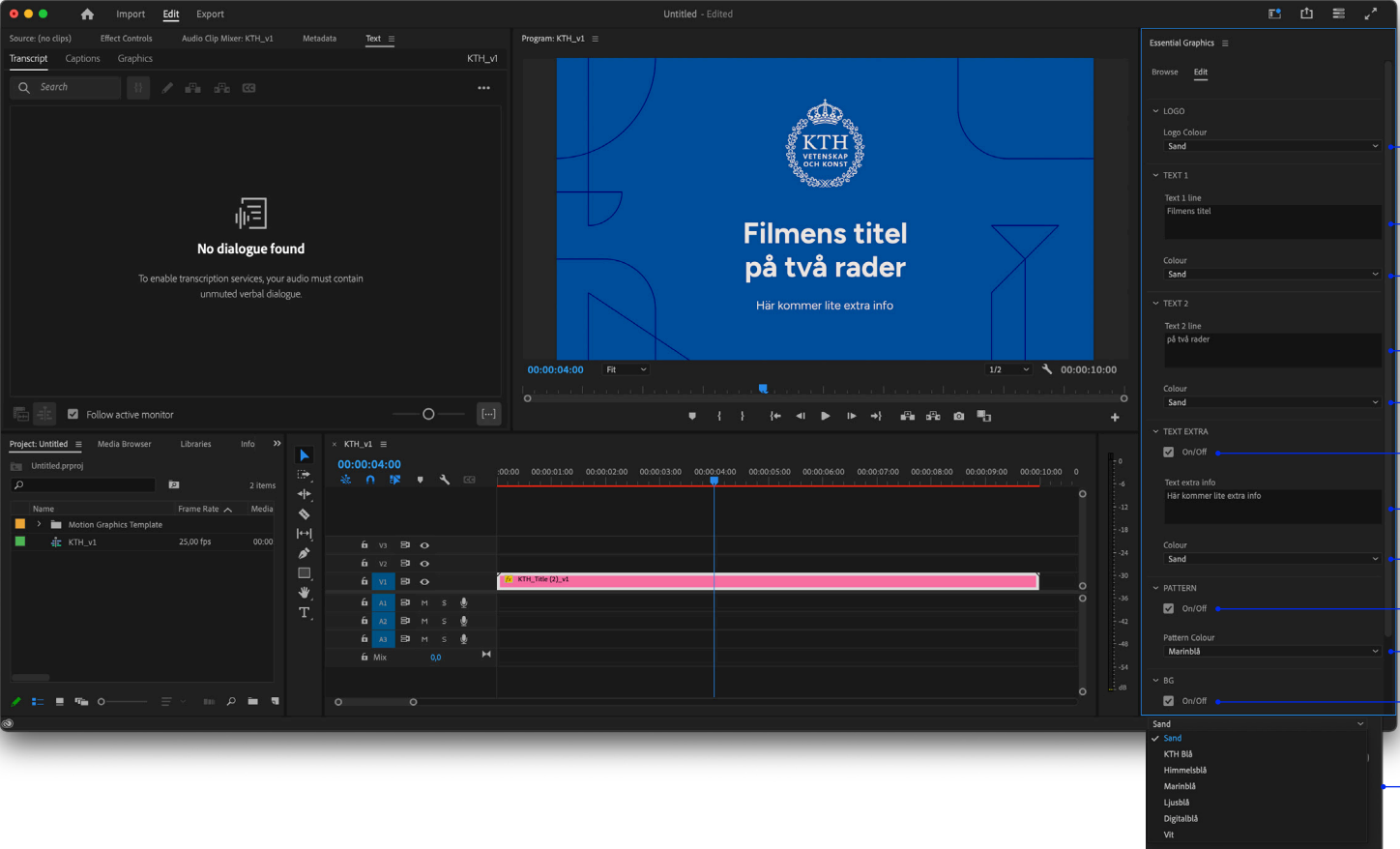

- Ändra färg på logotyp
- Ändra text rad 1
- Ändra färg på text rad 1
- Ändra text rad 2
- Ändra färg på text rad 2
- Tänd/släck extra-text
- Ändra extra-text
- Ändra färg på text
- Tänd/släck mönster
- Ändra färg på mönster
- Tänd/släck bakgrundsplatta
- Ändra färg på bakgrundsplatta

Användning

Redigera grafiken

Namnskylt

Essential Graphics

Browse Edit

NAME LEFT

- On/Off Left
- Box On/Off

Name L
Namn Efternamn

Name L Colour
MarinBlå

Title L
Titel

Title L Colour
KTH Blå

Box Colour
Sand

NAME RIGHT

Show in Text panel

Tänd/släck namn till vänster

Tänd/släck lådan (Lådan anpassar storleken efter texten automatiskt)

Klicka och skriv för att ändra text på namn

Ändra färg på namn

Klicka och skriv för att ändra text på titel

Ändra färg på text rad 2

Ändra färg på text

Samma som ovan fast för namnskylt till höger

Användning

Redigera grafiken

Slutplatta

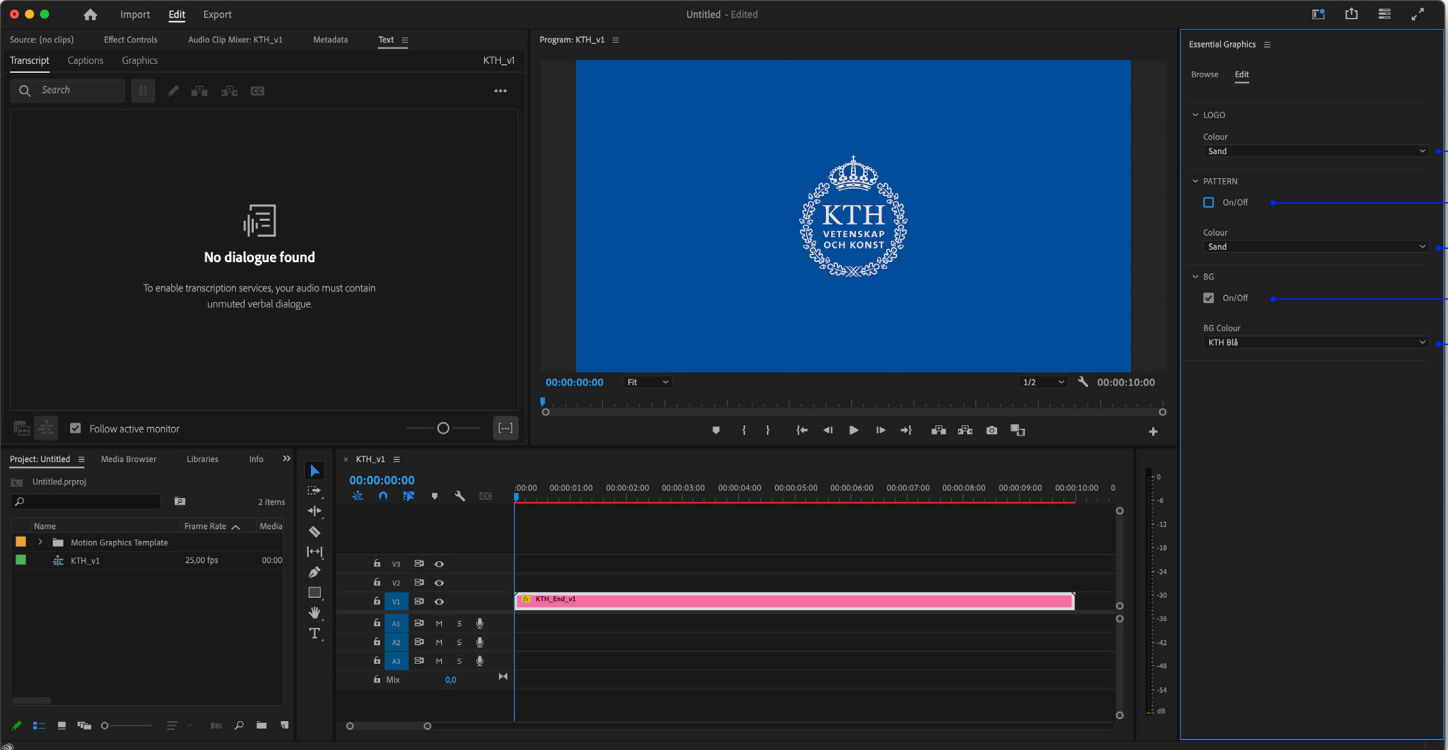

- LOGO: Colour Sand
- PATTERN: On/Off (unchecked), Colour Sand
- BG: On/Off (checked), BG Colour KTH Blå

Four blue arrows point from the text labels on the right to the corresponding settings in the Essential Graphics panel:

- Ändra färg på logotyp (points to LOGO Colour)
- Tänd/släck mönster (points to PATTERN On/Off)
- Ändra färg på mönster (points to PATTERN Colour)
- Tänd/släck bakgrundsplatta (points to BG On/Off)
- Ändra färg på bakgrundsplatta (points to BG Colour)

KTH

VETENSKAP
OCH KONST